



Presentazione ti sfido.com

Progetto per l'animazione, l'accompagnamento e la
formazione di Oratori e Circoli ANSPI



ti
sfido
anspi
.com

Introduzione al progetto

- **ti sfido.com** prevede il passaggio da un progetto solo formativo ad un nuovo progetto dedicato **all'animazione, all'accompagnamento e alla formazione di Oratori e Circoli ANSPI** che si sviluppa in nove ambiti: Sussidiazione - SportOratorio - Formazione – Inclusione - Integrazione - Intergenerazionalità - Doposcuola - Oratorio green - **COM**unicazione. Esiste poi un ulteriore ambito, quello della CATECHESI, che non viene indicato in modo specifico ma che viene vissuto in modo trasversale in tutte le azioni del progetto.
- **ti sfido.com** è un progetto con un orizzonte decennale, con tappe di verifica e sviluppo costanti.
- **ti sfido.com** è il frutto anche della verifica realizzata con i formatori nazionali e dei questionari zonali.

Elementi principali per ogni ambito

- Proposta formativa dedicata
- Spazio web specifico, valorizzazione dell'online e piattaforma formativa di riferimento.
- Sussidiazione annuale (estiva e invernale) e sussidiazione dedicata ad ogni ambito.
- Creazione di una rete e di gemellaggi tra Oratori e Circoli con gli stessi interessi.
- Realizzazione di evento annuale per ambito.
- Servizio di accompagnamento e di progettazione educativa.

Sussidiazione

SportOratorio

Formazione

Inclusione

Integrazione

Intergenerazionalità

Doposcuola

Oratorio green

Comunicazione

Ulteriori considerazioni

- **ti sfido.com** prevede un coordinamento generale e un sito vetrina.
- **ti sfido.com** prevede un'equipe di lavoro formata dai principali formatori nazionali che in questi anni si sono rivelati i più competenti nei loro ambiti.
- **ti sfido.com** prevede anche il mantenimento di uno stage nazionale di aggiornamento per i formatori ANSPI e, su richiesta, la realizzazione di una scuola per formatori locali regionale.
- **ti sfido.com** prevede la collaborazione con l'Università di Perugia per la realizzazione e lo sviluppo di ulteriori edizioni del Corso di Perfezionamento in Progettazione, Gestione e Coordinamento dell'Oratorio.

Prima fase

- Durata: gennaio-maggio 2022
- Individuazione di un **coordinatore zonale del progetto**
 - Somministrare un questionario per:
 - Rilevare i nuovi bisogni educativi di ogni Oratorio e Circolo
 - Profilare gli oratori e i circoli del proprio zonale secondo gli ambito del progetto.
 - Il coordinatore avrà l'incarico iniziale di contattare ogni Oratorio o Circolo zonale e di rilevare i dati attraverso telefono, internet (Google moduli) o incontro personale.
 - È prevista una formazione specifica e l'accompagnamento del coordinatore zonale durante tutta la fase di rilevazione dei dati.

Profilo del Coordinatore zonale

- Un/una giovane (possibilmente) con una discreta conoscenza degli Oratori e Circoli della propria realtà, con una buona capacità relazionale e di utilizzo di un device o del computer.
- Una persona che il comitato zonale intende valorizzare facendogli fare una bella esperienza (formatori locali, delegati alla formazione,...)
- Incarico possibilmente biennale (2022-2023) per l'avvio del progetto.
- Individuazione e comunicazione del coordinatore entro fine gennaio 2022.
 - <https://forms.gle/zcoWigDTNbyEMgJg9>
 - Incontro online formativo con tutti i coordinatori zonali del progetto.

Questionario **tisfido.com**

<https://forms.gle/aVLCxG3SoCKHqxVe9>



540

Questionari consegnati

Bisogni educativi principali rilevati

- Nuova motivazione alla partecipazione delle iniziative dell'oratorio/circolo (361)
- Desiderio di ritrovarsi in presenza e di fare attività insieme (349)
- Recupero della motivazione alla partecipazione alle celebrazioni (220)
- Maggiore integrazione per persone anziane e/o sole (152)
- Recupero di sicurezza e agio nella gestione del contatto e della prossimità (147)
- Contenimento delle dipendenze da video e da web e delle relative conseguenze sul comportamento (143)
- Bisogno di muoversi all'aperto (141)
- Contenimento delle forme di isolamento da parte di adolescenti (128)
- Ritrovato senso di benessere nelle relazioni interpersonali tra pari (118)
- Riduzione del senso di apatia (111)
- Recupero di un ritmo di vita efficiente e al contempo non frenetico (109)

Elaborazione dati

- Le tecniche di animazione (249)
- Famiglia e generazioni in Oratorio (242)
- La spiritualità dell'animatore (237)
- Feste, eventi e sagre (232)
- La progettazione educativa dell'Oratorio (228)
- Identikit e buone prassi dell'animatore (221)
- Le dinamiche di gruppo e del gruppo animatori (213)
- La relazione educativa (207)
- Oratorio e catechesi (204)
- Gli aspetti gestionali, giuridici e amministrativi (192)
- Oratorio, sport e SportOratorio (192)
- Laboratorio sulle attività di gioco (166)
- La preghiera in oratorio (150)
- La comunicazione efficace interna ed esterna (149)
- Laboratorio sulle attività teatrali (146)
- Laboratori di manualità (134)
- Iniziative turistico e culturali per l'oratorio/circolo (129)
- Il doposcuola e il rinforzo delle competenze (128)
- La comunità educante (120)
- La rete educativa (117)
- Disagio sociale giovanile in contesti di oratorio (109)
- Laboratorio sulle attività musicali (104)
- Bullismo e cyberbullismo (102)
- Integrazione delle diversità sociali e culturali (101)

Elaborazione dati

- In **257** oratori e circoli sono presenti persone con disabilità (cognitive, motorie, sensoriali) o disturbi del neurosviluppo (BES quali DSA, ADHD, DOP, autismo...)
- In **179** oratori e circoli vengono realizzate attività di inclusione delle disabilità o disturbi del neurosviluppo
- **394** oratori e circoli non si ritengono sufficientemente inclusivi ad oggi e desiderano impegnarsi a potenziare l'inclusione delle disabilità nella progettazione delle iniziative.

Elaborazione dati



Elaborazione dati

questionario

Per DISAGIO PSICOLOGICO: disagio intra e interpersonale nelle relazioni, tendenza all'isolamento, disagi legati alla personalità di giovani e adulti della comunità parrocchiale

Per DISAGIO SOCIALE: disagio nella partecipazione alla vita sociale e nell'integrazione nel contesto sociale di riferimento per giovani e adulti della comunità parrocchiale

Per DISAGIO ECONOMICO: difficoltà economiche di famiglie della comunità

Per DISAGIO ECONOMICO E SOCIALE: la combo del sociale e dell'economico con aggravio di difficoltà di comunicazione interculturale

Elaborazione dati

278 oratori e
circoli

realizzano attività di integrazione delle diversità
sociali e culturali.

402 oratori e
circoli

che non attuano particolari pratiche di
integrazione intendono impegnarsi a potenziare
questo ambito.

Elaborazione dati

364

oratori e circoli propongono iniziative che favoriscono l'incontro tra generazioni

Quali servizi vorreste offrire agli anziani?

Attività ricreative - laboratori (91/364)

Puri servizi assistenziali (16/364)

Partecipazione attività sociali (117/364)

Compagnia (30/364)

Quali servizi vorreste offrire ai giovani?

Aggregazione comunitaria: (71/364)

Animazione tempo libero, doposcuola (22/364)

Ascolto (4/364)

Attività culturali, ricreative, laboratori (99/364)

Formazione, catechesi (48/364)

Sostegno psicologico (4/364)

Quali servizi vorreste offrire agli adulti?

Accoglienza e ascolto (25/364)

Servizi Assistenziali (2/364)

Coinvolgimento in attività socio-educative (29/364)

Catechesi (9/364)

Attività ricreative, culturali, laboratoriali, formative (99/364)

Aggregazione comunitaria (72/363)

Elaborazione dati



In **151** oratori e circoli vengono realizzate attività di doposcuola, aiuto compiti o sostegno scolastico.



In **16** oratori e circoli l'attività di doposcuola, aiuto compiti o sostegno scolastico era presente PRIMA del COVID.



In **110** doposcuola sono presenti ragazzi con BISOGNI EDUCATIVI SPECIALI (esempio DSA-disturbi specifici di apprendimento)

Elaborazione dati



249 oratori e circoli vorrebbero attivare un servizio di doposcuola, aiuto compiti o sostegno scolastico.



282 oratori e circoli vorrebbero essere inseriti in una rete di oratori e circoli ANSPI che hanno doposcuola, aiuto compiti o sostegno scolastico attivi o che intendono attivarli.

Elaborazione dati



In **274** oratori e circoli vengono realizzate iniziative per promuovere la sostenibilità e l'ecologia integrale.



In **11** oratori e circoli l'attività c'è una Compagnia di San Francesco.



433 oratori e circoli desiderano avviare pratiche di sostenibilità e di ecologia integrale nei prossimi anni.

Elaborazione dati

Quali sono i mezzi prevalenti che utilizzano per comunicare internamente Oratori e Circoli?

- 96% usano prevalentemente MESSAGGISTICA
- 3% usano prevalentemente AVVISI IN BACHECA E DI PERSONA
- 1% usano prevalentemente EMAIL.

Quali sono i mezzi prevalenti che utilizzano per comunicare all'esterno Oratori e Circoli?

- 49% usano prevalentemente PAGINE SOCIAL
- 26% usano prevalentemente SITO WEB
- 11% usano prevalentemente CIRCOLARI
- 8% usano prevalentemente MAIL
- 3% usano prevalentemente GIORNALE/NEWSLETTER
- 2% usano prevalentemente ALTRO
- 1% usano prevalentemente EVENTI

Elaborazione dati

Principali ambiti comunicativi da far crescere

Utilizzo consapevole e visibile dei social media per promuovere le iniziative (321)

Realizzazione di grafiche stampate (locandine, volantini, testi...) (200)

Utilizzo delle tecnologie per fare educazione e promuovere la socialità positiva (199)

Realizzazione di un sito web dell'oratorio/circolo accattivante (165)

Realizzazione di un piano di promozione e una campagna comunicativa delle iniziative annuali (134).

I prossimi passaggi sul questionario

Cercare di ottenere la compilazione di altri questionari dagli oratori e dei circoli del proprio zonale.

Affinare la relazione con l'oratorio o il circolo attraverso la richiesta di un referente per i vari ambiti o per il progetto in generale.

Ottenere alcune informazioni su SportOratorio.

questionario



Seconda fase

- Durata: giugno-settembre 2022
- Elaborazione dei dati raccolti in collaborazione con i Comitati Regionali
 - Bisogni educativi
 - Profilazione di Oratori e Circoli zionali.
- Definizione di un tavolo di [tisfido.com](https://www.tisfido.com) (Bellaria 2022)
 - Definizione di una modalità di lavoro
 - Elaborazione di una mappa di progetto
 - Definizione delle sfide 2023 di [tisfido.com](https://www.tisfido.com)

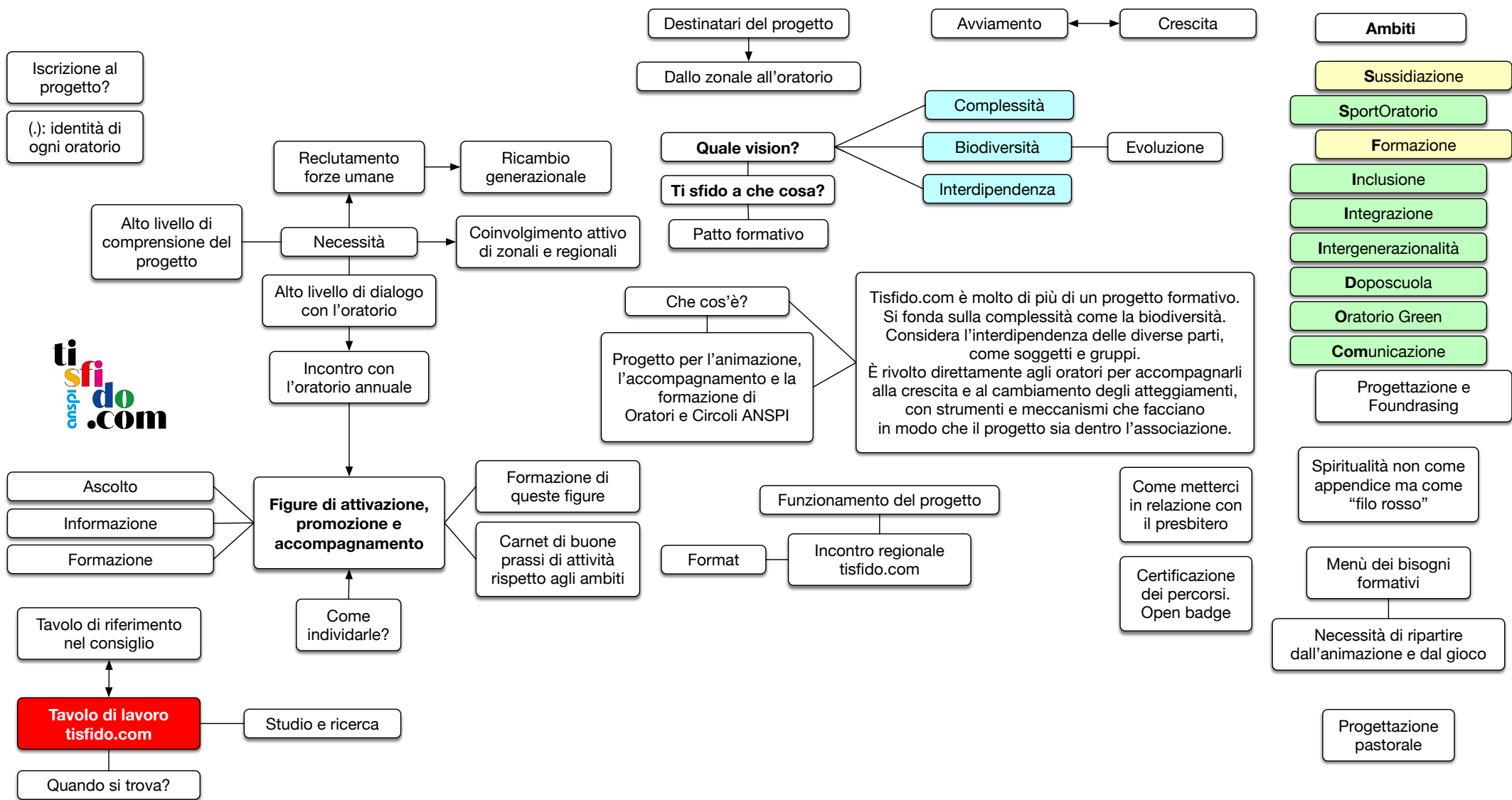

Iscrizione al progetto?
 (.): identità di ogni oratorio



Ascolto
 Informazione
 Formazione

Tavolo di riferimento nel consiglio

Tavolo di lavoro tisfido.com

Quando si trova?

Alto livello di comprensione del progetto
 Necessità
 Alto livello di dialogo con l'oratorio
 Reclutamento forze umane
 Ricambio generazionale
 Coinvolgimento attivo di zonali e regionali

Figure di attivazione, promozione e accompagnamento
 Formazione di queste figure
 Carnet di buone prassi di attività rispetto agli ambiti

Come individuarle?

Studio e ricerca

Destinatari del progetto
 Dallo zonale all'oratorio

Quale vision?
 Ti sfido a che cosa?
 Patto formativo

Che cos'è?
 Progetto per l'animazione, l'accompagnamento e la formazione di Oratori e Circoli ANSPI

Funzionamento del progetto
 Format
 Incontro regionale tisfido.com

Avviamento ↔ Crescita

Complessità
 Biodiversità
 Interdipendenza
 Evoluzione

Tisfido.com è molto di più di un progetto formativo. Si fonda sulla complessità come la biodiversità. Considera l'interdipendenza delle diverse parti, come soggetti e gruppi. È rivolto direttamente agli oratori per accompagnarli alla crescita e al cambiamento degli atteggiamenti, con strumenti e meccanismi che facciano in modo che il progetto sia dentro l'associazione.

Come metterci in relazione con il presbitero
 Certificazione dei percorsi. Open badge

- Ambiti**
- Sussidiazione
 - SportOratorio
 - Formazione
 - Inclusione
 - Integrazione
 - Intergenerazionalità
 - Doposcuola
 - Oratorio Green
 - Comunicazione

Progettazione e Foundrasing

Spiritualità non come appendice ma come "filo rosso"

Menù dei bisogni formativi

Necessità di ripartire dall'animazione e dal gioco

Progettazione pastorale



Le sfide 2023 di tisfido.com

Annualità 2022-2023

- **Sussidiazione:** rendere la sussidiazione più dinamica e con strumenti adeguati.
- **SportOratorio:** 100 squadre di SportOratorio entro la fine del 2023.
- **Formazione:** modalità mista (presenza e a distanza) - Nuove strategie di formazione.
- **Inclusione:** verificare l'attuazione degli strumenti consegnati - Giochi e attività inclusive.
- **Doposcuola:** linee e sperimentazioni per un modello educativo di doposcuola ANSPI.
- **Oratorio green:** 50 compagnie di San Francesco attive entro il 2023.
- **COMunicazione:** individuare un'Ora Social Manager o un Responsabile comunicazione dell'Oratorio - Stilare un «patto comunicativo» d'Oratorio.

Sfide rimandate all'annualità 2023-2024

- Intergenerazionalità
- Integrazione

Terza fase

- Durata: da settembre 2022
- Elaborazione delle progettazioni riferite ad ogni ambito.
 - Per ogni ambito progettuale verrà realizzato un **mini-progetto esecutivo** per coinvolgere attivamente gli Oratori e Circoli.
- Avvio del sito **tisfidoanspi.com** e miglioramento della piattaforma formativa **formazione.anspi.it**
- Inizio delle azioni progettuali in alcuni ambiti del progetto:
Sussidiazione – **S**portOratorio – **F**ormazione – **I**nclusione – **D**oposcuola – **O**ratorio green – **C**OMunicazione.



Presentazione ti sfido.com

Progetto per l'animazione, l'accompagnamento e la
formazione di Oratori e Circoli ANSPI



ti
sfido
anspi
.com